

PODORYS

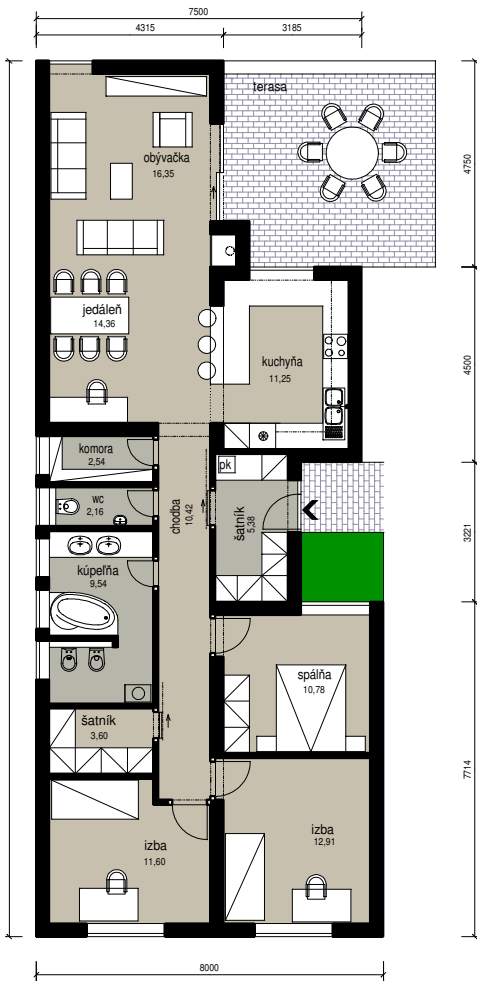

POHĽAD SEVEROZÁPADNÝ

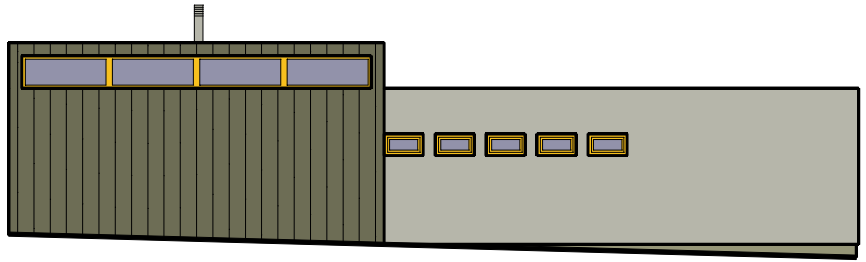

POHĽAD JUHOVÝCHODNÝ

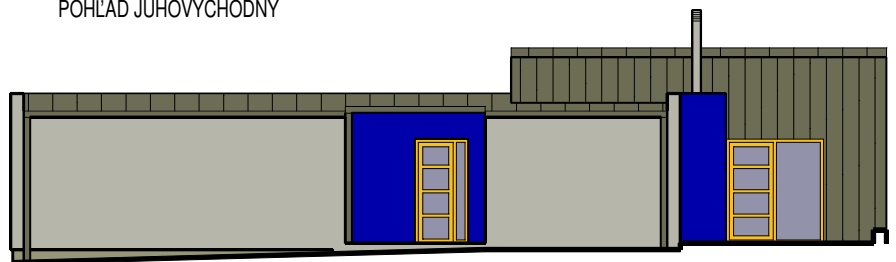

SITUÁCIA

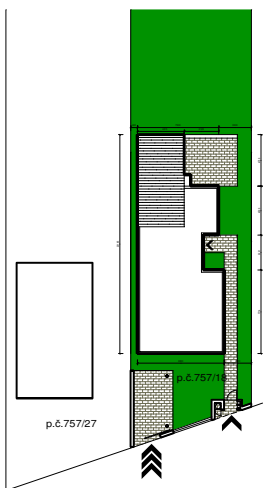

POHĽAD JUHOZÁPADNÝ

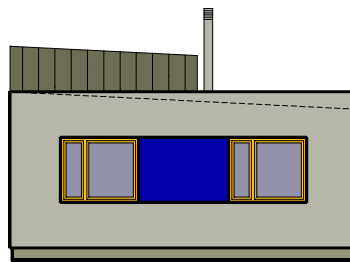

POHĽAD SEVEROVÝCHODNÝ

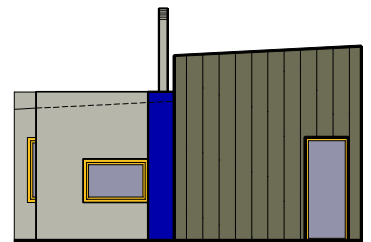

magarch

ATELIER ARCHITEKTŮRY

NOVOSTAVBA RODINNÉHO DOMU
BOHDANOVCE NAD TRNAVOU, p.č.757/18

Dipl. Ing. arch.
Štefan Magula

investor
architekt projektu

MAREK ŠIROKÝ S MANŽELKOU
ING.ARCH.ŠTEFAN MAGULA

dátum

08/2010