

SITUACIA

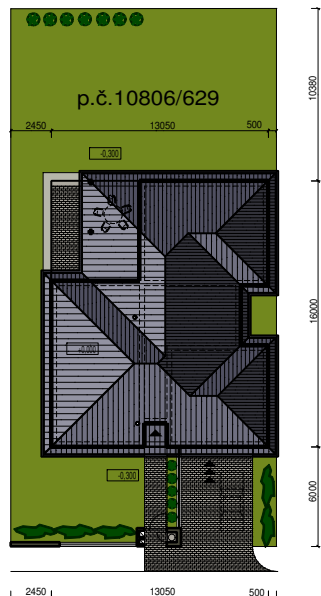

PODORYS

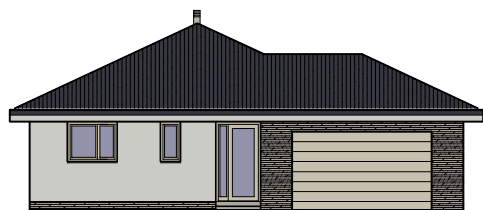
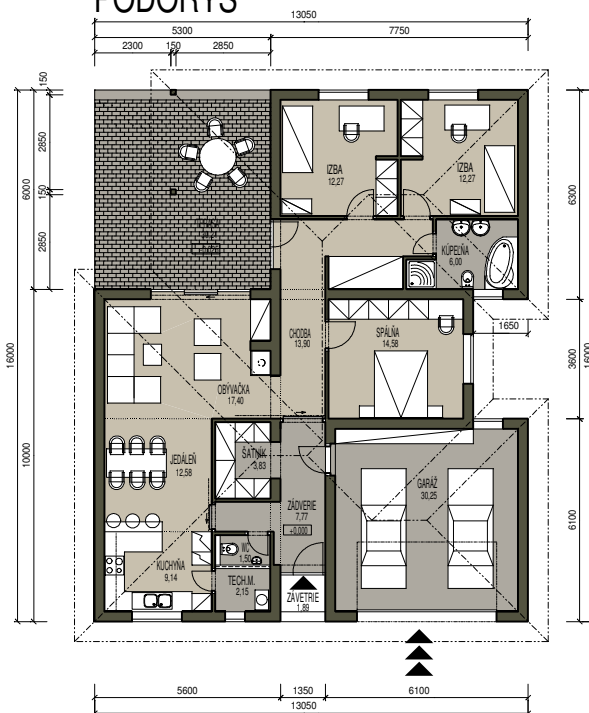

POHĽAD JUHOVÝCHODNÝ

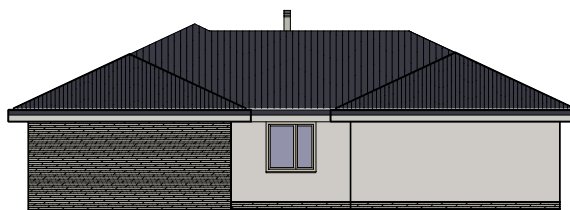

POHĽAD SEVEROVÝCHODNÝ



POHĽAD SEVEROZÁPADNÝ

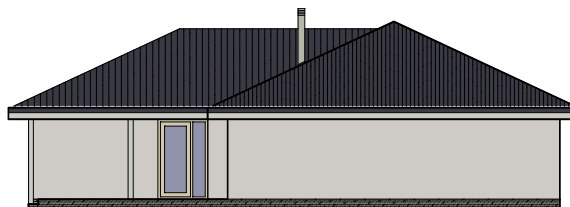
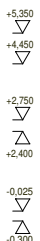

POHĽAD JUHOZÁPADNÝ

PERSPEKTÍVNY POHĽAD



magarch

NOVOSTAVBA RODINNÉHO DOMU

TRNAVA, IBV "ZA TRAŤOU", p.č. 10806/629

ATELIER ARCHITEKTÚRY

Ing. arch.
Štefan Magula

investor
architekt projektu

MIROSLAV VARAČKA S MANŽELKOU
ING.ARCH.ŠTEFAN MAGULA

dátum

10/2014